

Configuration de MS Outlook 2000

Configuration de MS Outlook 2000 sans l'assistant d'installation

Configuration de MS Outlook 2000 sans l'assistant d'installation:

Cliquez sur l'icône «**Microsoft Outlook**» située sur le bureau de Windows

Selectionnez dans le menu **Extra Accounts...**

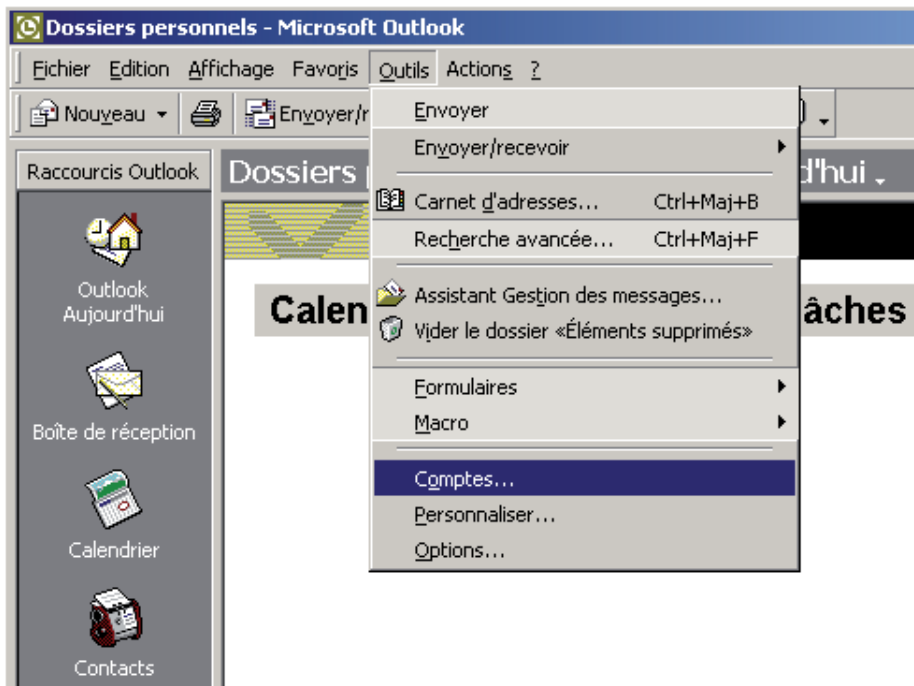

Configuration de MS Outlook 2000

Configuration de MS Outlook 2000 sans l'assistant d'installation

Cliquez sur le bouton **Suivant** et ensuite sur **E-mail...**

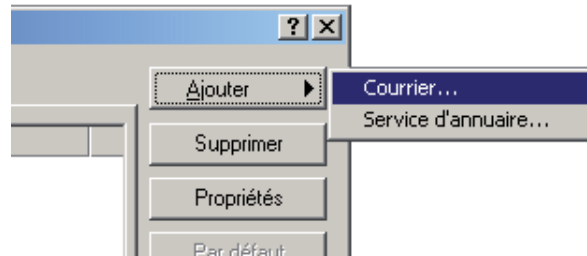

Dans le champ **Nom complet**, remplissez votre nom complet de la même façon qu'il apparaîtra dans l'en-tête de vos messages. En principe il s'agit de votre prénom suivi de votre nom ou de la raison sociale de votre entreprise. Cliquez sur **Suivant**

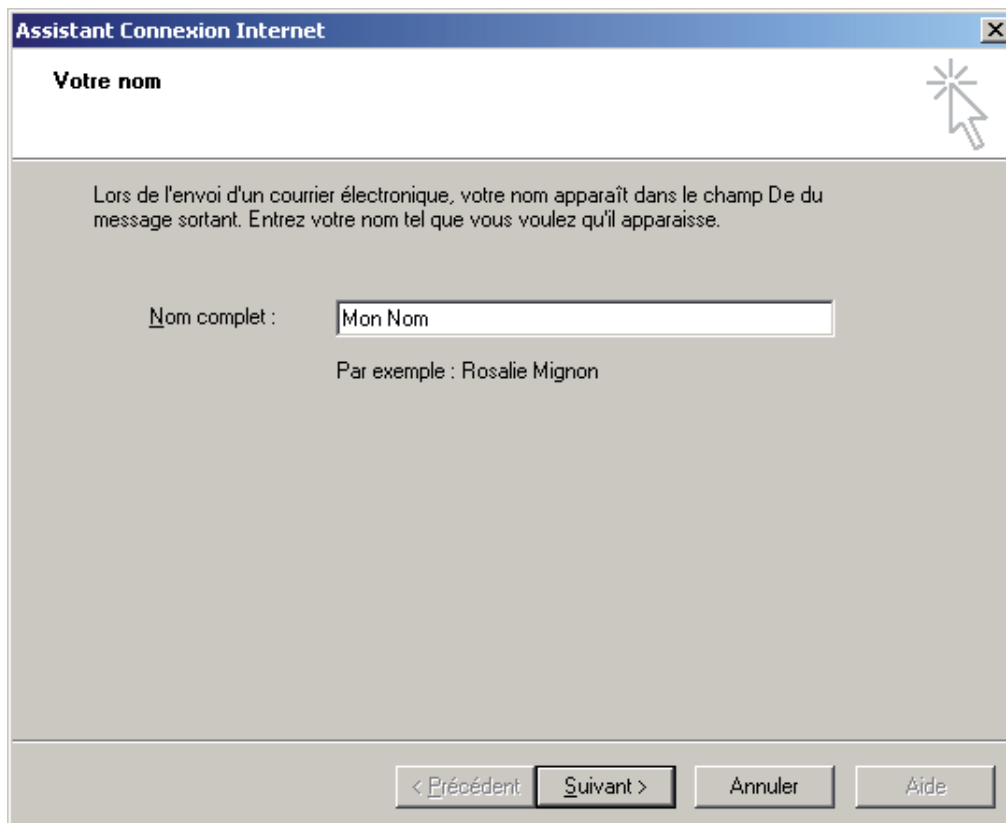

Configuration de MS Outlook 2000

Configuration de MS Outlook 2000 sans l'assistant d'installation

Remplissez votre adresse de messagerie. Cliquez sur **Suivant**

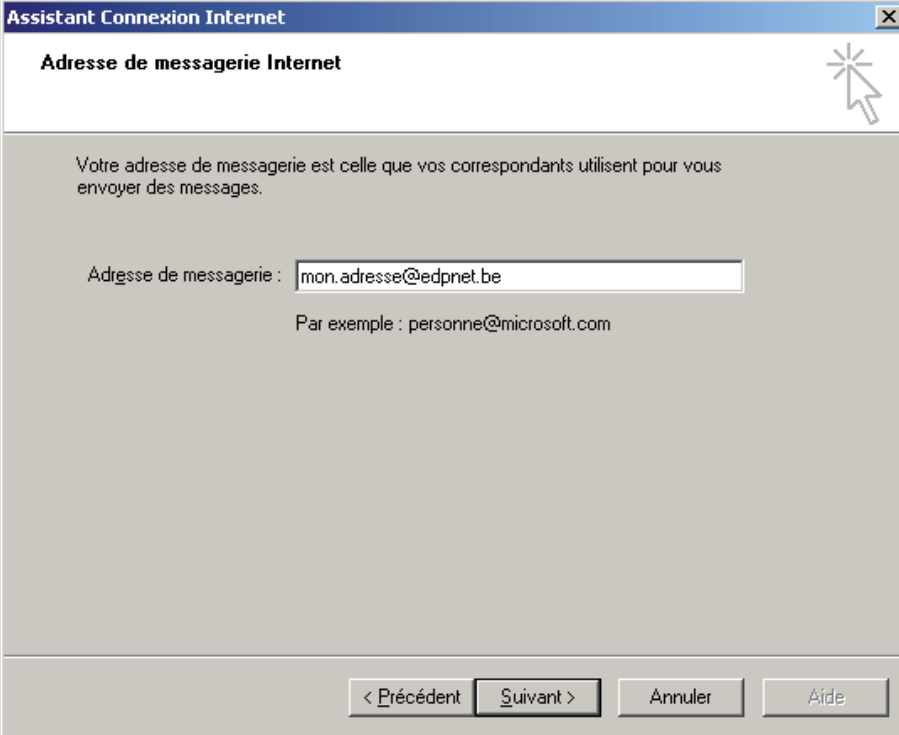

Remplissez les adresses des serveurs de messagerie entrant et sortant. Selon l'illustration ci-dessous. Cliquez sur **Suivant**

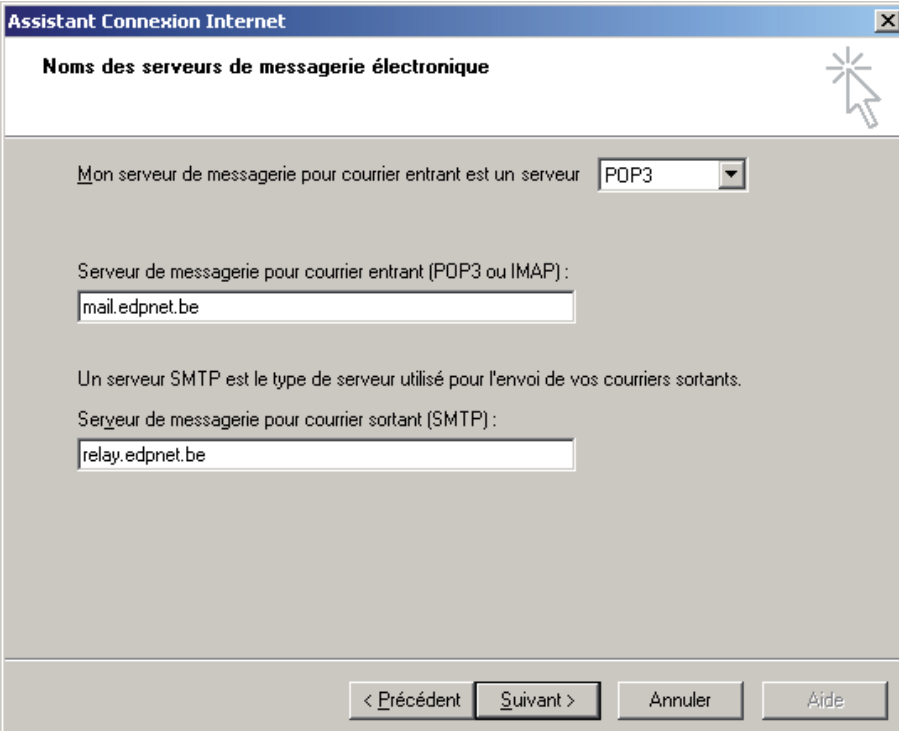

Configuration de MS Outlook 2000

Configuration de MS Outlook 2000 sans l'assistant d'installation

Remplissez votre 'nom d'utilisateur' ainsi que votre mot de passe. Cliquez sur **Suivant**

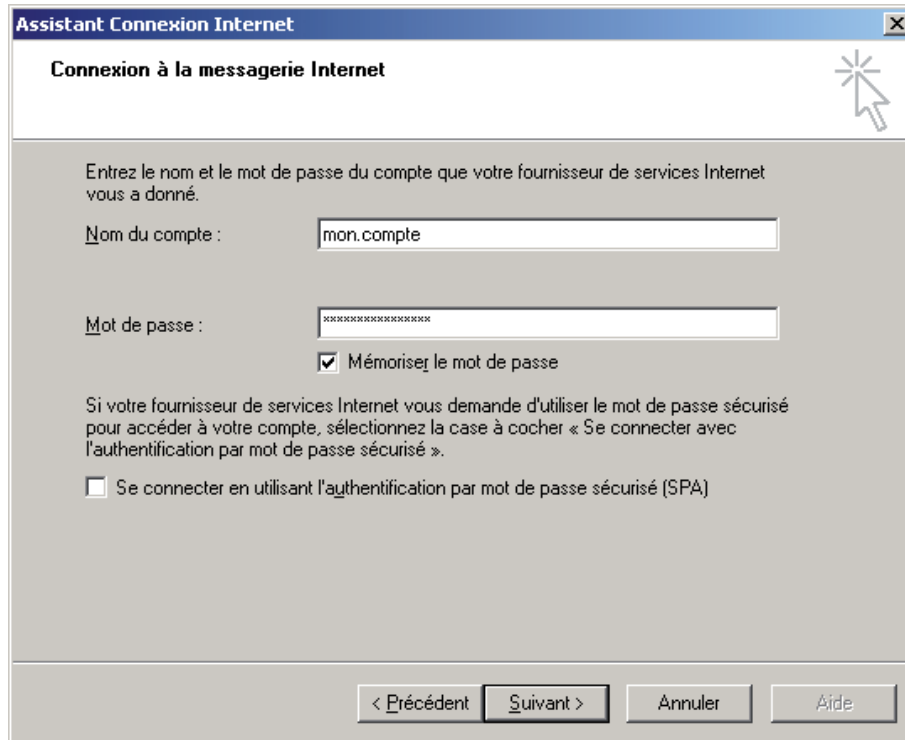

Cliquez sur **Terminer** pour enregistrer cette nouvelle configuration

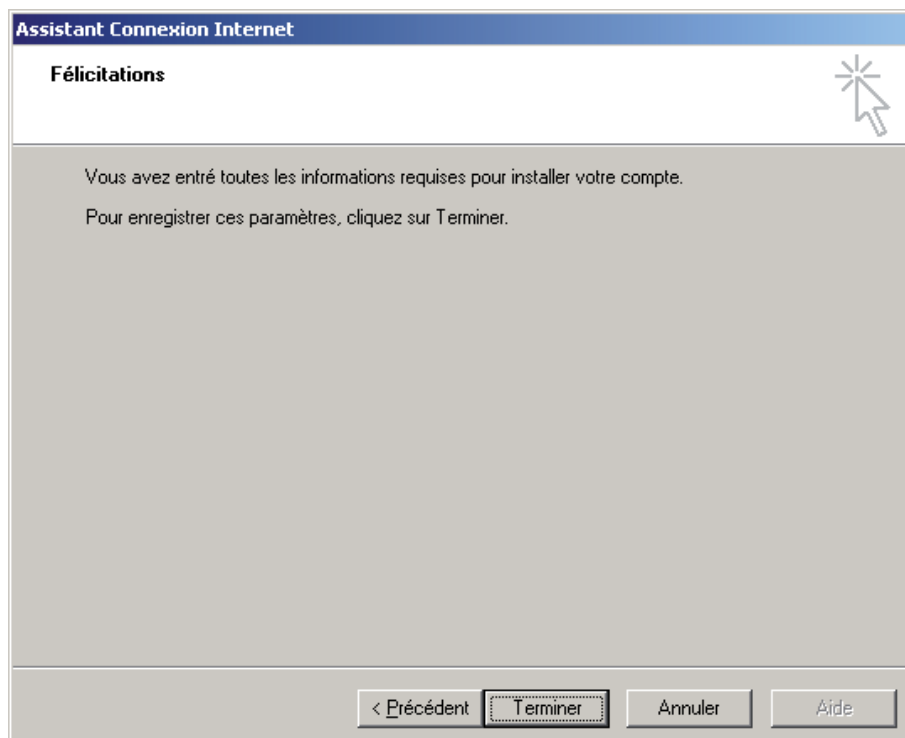
